

Naturen holder pinsefest

DDS 723 - til brug med 1954 DDK

Berggreen

JEF

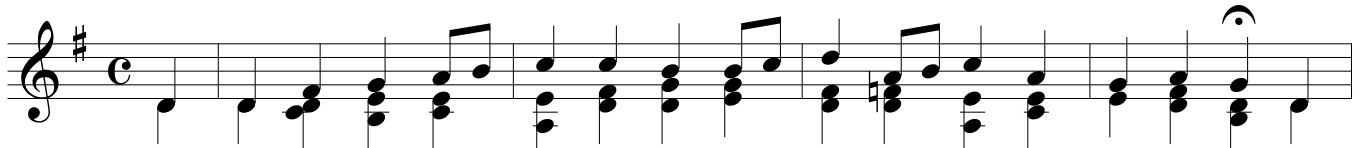

1. Na - tu - ren hol - der pin - se - fest i ___ blom - ster - vir - ket smyk - ke, og
2. Og hjer - tet hol - der pin - se - fest med vang og ___ mark og sko - ve. Den
3. Til Her - rens pris hans fug - le - hær ud - flag - rer med sin tril - le. Når
4. I tran - ge svøb var bla - det svøbt, til ___ dø - den o - ver - gi - vet; med
5. Jeg ser, den grøn - ne ___ a - ger står op - stan - den fra de dø - de; jeg



lun - den, som den kan det bedst, for - tæl - ler om sin lyk - ke. Nu ___ vå - rens vind har
Hel - lig - ånd, vor him - mel - gæst, vi ___ hil - se ___ nu og lo - ve. Nu ___ vift og vaj, du
Ån - den med Guds kraft er nær, kan jeg da ti - e stil - le? Om ___ Je - sus Krist, der
sky - ens vand - bad blev det døbt, da sprang det ud til li - vet. Til ___ kraft og håb jeg
ved, min frel - ser ___ år for år vil og - så ___ mig gen - fø - de. Det gam - le frø dog



rin - get ind dens fest i sko - vens kro - ner. Guds ån - des magt har ___
grøn - ne maj! Min pal - me - gren jeg svin - ger; til ___ kir - ke - by med
le - ver hist, mig læg - ges ord på tun - ge; om ___ li - vets vår, jeg ___
fik min dåb; Guds Ånd! du var til ste - de. O, ___ lad min tro med
måt - te dø, før ___ mar - ken fik sin grø - de; thi ___ hjælp mig, du Guds



li - vet vakt; ham pri - ser ___ tu - sind to - ner.
sang i sky hans ind - tog ___ høj - tid brin - ger.
godt for - står, de fug - le - flok - ke sjun - ge.
løv - et gro, be - var dens ___ som - mer - glæ - de!
Ånd, min hu til ver - dens ___ lyst at dø - de!

6. Af håbets grønne maj jeg vil
min pinseløvsal bygge
mod skylregn og mod dagens ild,
med hvile og med skygge.
Om kærlighed
bag gravens bred
med ren og evig lue,
om glæden hist
hos Jesus Krist
mig synger skovens due.